本日はご来場・ご観戦誠にありがとうございます！

BOAT RACE 平和島 出走表

トランスワードトロフィー ～ヤングVSベテランバトル～

主催：府中市
2026年度 第7回 第11日

2日目

10/~~22~~(木) 23(金) 24(土) 25(日) 26(月) 27(火)

平和島選抜　準優勝戦　優勝戦

◎法令により20歳未満の方の舟券購入はできません。◎無理のない資金で、余裕をもってお楽しみください。

◎払戻金は課税対象となる場合があります。詳しくは最寄りの税務署にお問い合わせ下さい。

今節の要注目選手

★記念勝は目前だ！

3792 **田中 豪** 選手
通算1,800勝まであと**3**勝！

3940 **飯山 泰** 選手
通算50Vまであと**1**V！

3995 **重野 哲之** 選手
通算2,000勝まであと**5**勝！

4109 **谷津 幸宏** 選手
通算1,500勝まであと**5**勝！

★目指せ初勝利！

5422 **真田 聖也** 選手

開門予定 … 10時00分
第1Rスタート展示 … 10時31分
周回展示

中潮	満潮		干潮	
	時刻	潮高	時刻	潮高
	15：28	189㎝	08：59	68㎝

場内フリーWi-Fiサービスのご案内
【ID】BR-heiwajima-Free
【PASS】heiwajima001

公式HP　公式X

主な出場選手

3641 一瀬 明

3813 佐藤 大介

3940 飯山 泰

5015 高橋 竜矢

5018 竹下 大樹

5278 田中 駿兵

今節出場選手一覧

最近勝率…全国最近３か月(10/21時点)
平和島前回成績…●→準優勝戦
■→優勝戦

選手代表…吉田 宗弘

登番	選手名	支部	級別	最近勝率	優出	優勝	平和島前回成績 出場年月日(初日)・成績
3251	平石 和男	埼玉	A2	6.02	0	0	25/05/20 6 6 4 5 6 6 5 3
3294	野中 義生	静岡	B1	4.48	0	0	26/05/12 3 3 3 5 2 5 2 3
3401	上田 隆章	香川	B1	5.41	0	0	24/09/23 6 5 5 5 4 4 3 5
3546	中里 昌志	埼玉	B1	4.28	0	0	26/02/21 1 3 4 6 2 4 6 3 3 6
3587	武田 信一	徳島	B1	3.94	0	0	26/06/18 6 1 3 F 4 4
3617	竹田 広樹	佐賀	B1	3.57	0	0	19/09/27 2 5 5 6 6 6
3641	**一瀬 明**	東京	A1	6.00	1	0	26/05/03 3 4 3 2 2 2 1 2 ❹ 1 2
3653	品川 賢次	群馬	B2	3.15	0	0	26/02/04 3 5 6 5 2 2 4
3663	木山 和幸	広島	B1	5.36	1	0	25/05/11 2 1 5 1 2 4 4 2 ❻ 1 4
3681	山谷 央	東京	B1	4.80	0	0	26/05/12 4 1 2 3 5 4 4 1
3792	**田中 豪**	東京	A1	5.70	0	0	26/08/27 4 6 2 4
3813	**佐藤 大介**	愛知	A1	6.49	1	0	25/08/07 1 6 2 2 3 5 1 1 ❹ 1 1
3827	今泉 徹	群馬	B1	3.61	0	0	26/03/09 3 6 4 6 5 4 3 4 4
3875	廣中 良一	山口	B1	4.35	0	0	23/04/24 3 2 1 5 6 4 5 5 6 6
3895	堀本 裕也	愛知	B2	2.19	0	0	26/01/14 5 6 5 6 3 6 6
3940	**飯山 泰**	東京	A1	6.06	3	0	26/08/20 2 4 2 2 1 3 ❸
3995	重野 哲之	静岡	A2	6.05	0	0	26/04/24 3 1 5 3 3 2 1 2 ❻ 1 2
4035	杉江 浩明	愛知	B1	3.26	0	0	23/04/06 4 6 4 6 6 3 6 2 4
4040	廣瀬 将亨	兵庫	A2	6.42	1	0	26/06/18 3 1 2 3 4 2 1
4041	小林 基樹	山口	B1	3.77	0	0	26/07/02 3 3 6 5 6 5 6 6 6
4093	吉田 宗弘	東京	B1	4.41	0	0	26/07/18 5 3 4 4 3 3 5
4109	谷津 幸宏	埼玉	A2	6.79	0	0	26/03/09 6 3 5 6 5 5 5
4966	田川 大貴	長崎	B1	4.96	0	0	24/11/16 6 2 5 1 6 2 1 3 3 5
5012	加倉 侑征	福岡	B1	5.20	0	0	24/12/14 1 5 5 1 3 5 3 1 ❸ 4 3
5014	梶山 涼斗	佐賀	B1	4.19	0	0	22/07/19 2 5 5 2 5 5 3
5015	**高橋 竜矢**	広島	A1	6.80	3	0	25/03/26 3 1 2 1 2 5 ❻ 1 5
5018	**竹下 大樹**	福岡	A1	7.34	2	1	24/10/02 5 1 4 4 2 5 4 2 3 4
5032	谷口 知優	香川	A2	5.00	1	0	26/01/21 4 5 2 3 4 1 1 ❻ 3 5
5035	櫻井 優	埼玉	A2	5.38	1	0	26/05/03 4 6 3 2 1 2 4 ❺ 3 3
5060	数原 魁	兵庫	A2	5.96	2	0	26/07/02 3 4 1 4 4 1 4 1 ❻ 1 5
5063	大塚 雅治	東京	B1	5.05	0	0	25/08/07 5 5 6 5 4 4 1 5 2
5083	柳瀬 幹太	山口	B1	4.16	0	0	— —
5090	生方 靖亜	群馬	B1	6.73	0	0	26/01/14 3 5 4 1 1 2 ❻ 5 1
5122	相馬 翔	埼玉	B1	4.45	0	0	25/04/21 3 6 5 2 F 5
5160	藤森 陸斗	福岡	A2	5.33	2	0	26/07/11 3 5 2 4 1 2 6
5199	垂水 悠	徳島	B1	4.98	1	0	26/07/11 5 4 3 5 6 1
5228	若林 樹蘭	東京	A2	6.02	1	0	26/08/11 3 3 4 4 4 1 2 3 ❻ 1 1
5253	藤井 太雅	東京	B2	4.80	1	0	26/09/14 2 3 4 3 5
5261	岡 暢祐	長崎	B1	5.00	0	0	24/11/16 6 4 6 6 6 6 3 3 6
5263	花田 凱成	福岡	B1	3.71	0	0	24/09/08 4 6 6 3 5 5
5278	**田中 駿兵**	徳島	A1	8.08	3	2	26/03/25 2 3 1 4 1 1 4 1 ❸ 5 2
5292	佐藤 右京	東京	B1	4.23	0	0	26/08/11 5 5 5 落
5309	森 雄利	長崎	B1	3.50	0	0	— —
5313	鈴木 唯央	群馬	B1	3.67	0	0	26/04/24 2 3 3 4 2 5 3 ❸ 2 1
5422	真田 聖也	埼玉	B2	1.56	0	0	26/08/11 4 6 6 5 6 6 6 5 6
3659	藤生 雄人	群馬	A2	帰郷			

イベント・ファンサービス

トランスワードトロフィー～ヤングVSベテランバトル～
ガラポン抽選会 10/24(土)・25(日)

場所 1Fイベントホール横 **時間** 10:36頃～賞品がなくなり次第終了
ボートレース平和島で購入したボートレース平和島の
未確定舟券orキャッシュレス投票時の購入レシート2,000円分
(投票照会明細は不可)で１回抽選ができます

※舟券の合算可能　※場外の舟券および平和島劇場購入分は対象外
※高額舟券は切り捨て（１枚4,000円分まで有効）
※一度抽選会に使用した舟券の再度使用不可　※1回の受付で最大2回(4,000円分)まで

特賞 ボートレースオリジナル Tシャツ
❶等 ボートレースオリジナル マフラータオル
❷等 BOATRACEギフト 1,000円分
❸等 カレーうどん
❹等 お米1kg

平和島予想ライブ トーキョーベイステーション
10/24(土)
11R発売から12Rまで予想
1Fイベントホールにて実施!!
石川ことみ・キンボシ有宗先生
次回！10/25(日)【出演者】LLR福田・たけうちっち
※イベントは急遽中止・延期・内容が変更になる場合がございますのでご了承ください

Tokyo Next ▶▶▶ 東京支部選手情報　みなさまのご声援よろしくお願いします！

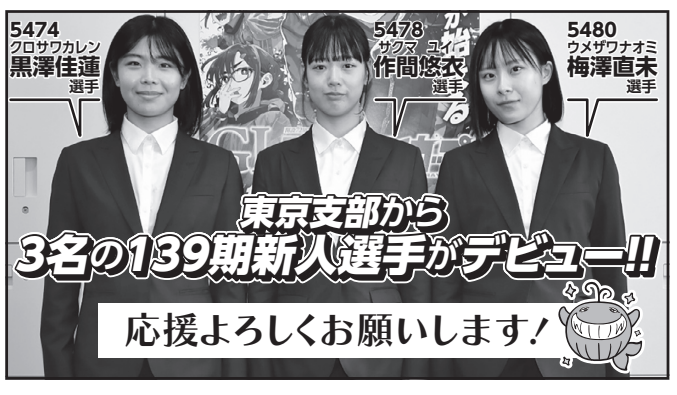

東京支部選手が優勝しました！

ボートレース若松 26/9/27
「PGI第13回ヤングダービー」
４号艇・４コース(.19)**宮之原輝紀**選手が展開突いた**差し**で見事ヤングダービー初制覇！

ボートレース江戸川 26/10/01
「第9回ういちの江戸川ナイスぅ～っ！カップ」
５号艇・５コース(.03)の**鈴木猛**選手が冷静にスタート見極め**恵まれ**で江戸川優勝！

ボートレースびわこ 26/9/27
「GⅢつるやパン提供 第11回みんな大好き！サラダパン賞」
１号艇・１コース(.04)の**今泉友吾**選手が気合のトップスタートからの**逃げ**で見事優勝！

ボートレース平和島 26/10/03
「GⅢマスターズリーグ第6戦 俺の生きる道杯」
３号艇・４コース(.10)の**山田竜一**選手が内の隙を逃さず強襲**まくり**で平和島Ｖ！

◎病気・事故等により欠場及び変更等をする場合がありますので、場内掲示、放送にご注意ください。

出走表の見方

全国コース別成績……直前６ヶ月間
平和島コース別成績……過去３年間
ＳＴ…平均スタートタイミング
集計期間：全国→最近６ヶ月
当地→過去３年間
最近（勝率）（２連率・３連率）…全国最近3ヶ月
当地（勝率）（２連率・３連率）…過去３年間
モーター（勝率）（２連率）
2026年６月18日使用始めから通算
ボート（勝率）（２連率）
2026年６月18日使用始めから通算
Ｆ・Ｌ、事故率・出走回数…2026年５月１日以降
〔ＦＬ（責任）の数、今節分を含む〕
前日体重……前日に実施している一斉体重測定の体重値

着順 1…予選・一般
1…予選特賞・予選特選
記者選抜・一般特賞
1…平和島選抜
❶…準優勝戦

最近勝率・当地勝率□は、勝率上位１０名ほか
モーター番号□は、２連率上位１０基ほか

Ｆ…フライング返還欠場
Ｌ…出遅れ返還欠場
妨…妨害失格
エ…エンスト失格
テ…転覆失格
沈…沈没失格
落…落水失格
不…不完走失格
欠…欠場
失…失格
◆…レース不成立

平和島 コース別入着状況 直前6ヶ月間

	1コース	2コース	3コース	4コース	5コース	6コース
1着	42.6	18.0	18.3	11.1	7.9	2.3
2着	19.8	21.9	18.9	17.3	13.9	8.5
3着	12.2	19.3	17.7	18.3	17.4	15.5
4着	9.5	14.5	15.9	19.0	20.1	21.0
5着	8.8	14.1	14.6	16.7	21.0	23.1
6着	5.3	10.8	13.1	16.4	18.5	28.5

平和島 艇番別コース取得率 直前6ヶ月間

	1コース	2コース	3コース	4コース	5コース	6コース
1号艇	99.5	0.3	0.0	0.0	0.0	0.0
2号艇	0.5	96.5	2.2	0.1	0.2	0.0
3号艇	0.0	0.7	95.4	2.7	0.5	0.3
4号艇	0.0	0.6	1.2	92.5	3.9	1.4
5号艇	0.0	0.8	0.6	3.0	88.7	6.4
6号艇	0.0	0.8	0.4	1.4	6.5	90.4

1 締切時刻 10：54 予選

スタート展示 / 進入コース

2連単【 → 】 円　3連単【 → → 】 円
2連複【 ↔ 】 円　3連複【 ↔ ↔ 】 円

組番	色	級別 登番	選手名	年令 前日体重	支部 出身地	F・L	現況 出走回数 事故率	平均ST 全国 当地	最近 勝率 2連率 3連率	当地 勝率 2連率 3連率	モーター 番号	勝率 2連率	出走回数 1・2着	前回使用者及び成績 ❶は優勝戦 選手名	1日	2日	3日	4日	5日	6日	7日	8日	ボート 番号	勝率 2連率	全国コース別成績 1	2	3	4	5	6	平和島コース別成績 1	2	3	4	5	6	今節成績 1日	2日	3日	4日	5日	6日	7日	8日	早見
1	白	B2 3895	堀本 裕也	50 48	愛知 愛知		42 0.05	.18 .16	2.19 0.0 12.5	2.56 0.0 12.5	53	5.81 38.1	84 32	瓜生 正義	A1	3	3 2	4	1 1	1	5			63	5.59 40.7	5 0	9 2	10 2	6 1	7 0	5 0	3 0	2 0	3 0	3 0	3 0	2 0	6④08								9
2	黒	B1 3617	竹田 広樹	53 53	佐賀 佐賀	F1	88 0.23	.19 —	3.57 18.1 29.5	—	74	5.42 38.8	90 35	藤原 啓史朗	A1	1	1 5	テ	2 4	2 3			50	4.86 24.3	13 7	15 1	17 3	14 2	17 4	12 0	0 0	0 0	0 0	0 0	0 0	0 0	3⑥06								8
3	赤	B1 5014	梶山 涼斗	28 53	佐賀 佐賀	F1	73 0.49	.16 —	4.19 13.8 41.6	—	41	5.75 42.0	69 29	吉田 裕平	A1	1 5	3	2 2	3	2	6		65	4.54 26.3	10 2	11 3	13 3	12 2	15 2	12 1	0 0	0 0	0 0	0 0	0 0	0 0	6⑤26								7
4	青	A2 5035	櫻井 優	28 53	埼玉 埼玉	F1	123 0.31	.16 .17	5.38 39.2 57.1	5.37 33.3 50.0	33	5.29 36.1	83 30	佐藤 隆太郎	A1	4 6							64	3.87 15.3	20 17	21 9	20 10	24 7	22 6	16 0	8 5	7 4	8 2	12 2	14 5	5 0	5⑤15								12
5	黄	A2 5228	若林 樹蘭	24 52	東京 山梨	F1	94 0.23	.15 .13	6.02 42.5 57.4	6.19 44.1 62.7	10	5.70 44.4	63 28	澤田 尚也	A1	3	5	1 2	3	1	4		58	4.35 21.6	17 11	18 6	14 6	13 7	16 4	16 3	7 3	6 2	10 5	9 5	5 2	6 2	1④14 4②08								11
6	緑	B1 4041	小林 基樹	47 52	山口 山口	F1	90 0.24	.20 .19	3.77 16.1 32.2	3.50 16.6 33.3	59	4.65 25.6	74 19	杉田 篤光	B1	2 4	3	1 3	1	4 5	5 3			29	4.93 28.5	12 4	17 5	20 3	13 0	17 2	11 0	6 1	2 0	7 2	5 1	6 1	4 0	2⑤27 6①21								×

2 締切時刻 11：21 予選

スタート展示 / 進入コース

2連単【 → 】 円　3連単【 → → 】 円
2連複【 ↔ 】 円　3連複【 ↔ ↔ 】 円

組番	色	級別 登番	選手名	年令 前日体重	支部 出身地	F・L	現況 出走回数 事故率	平均ST 全国 当地	最近 勝率 2連率 3連率	当地 勝率 2連率 3連率	モーター 番号	勝率 2連率	出走回数 1・2着	前回使用者及び成績 ❶は優勝戦 選手名	1日	2日	3日	4日	5日	6日	7日	8日	ボート 番号	勝率 2連率	全国コース別成績 1	2	3	4	5	6	平和島コース別成績 1	2	3	4	5	6	今節成績 1日	2日	3日	4日	5日	6日	7日	8日	早見
1	白	B1 5083	柳瀬 幹太	27 54	山口 山口	F1	76 0.26	.16 —	4.16 20.0 32.0	—	44	4.05 21.6	74 16	海老澤 泰行	B1	4 6	2	1 2	3	3 2	2		62	5.66 37.1	11 5	12 3	14 4	14 4	13 0	12 1	0 0	0 0	0 0	0 0	0 0	0 0	6⑥11								10
2	黒	A2 4040	廣瀬 将亨	47 57	兵庫 兵庫		127 0.00	.14 .13	6.42 42.1 59.3	5.76 35.2 58.8	65	4.96 29.1	96 28	秦 英悟	A1	3	4	3 3	1	3	5 1		59	4.30 22.9	24 20	24 8	21 11	22 6	17 1	19 1	4 4	3 0	3 0	1 1	3 0	3 1	3③19 6⑤10								9
3	赤	B1 3875	廣中 良一	50 51	山口 山口		101 0.15	.17 —	4.35 23.2 37.2	—	11	5.28 35.9	78 28	山崎 郡	A1	2 4	4	6 1	6	3 6	3		40	4.69 27.7	15 10	20 9	15 1	21 3	21 2	9 1	0 0	0 0	0 0	0 0	0 0	5⑥24								7
4	青	B1 5292	佐藤 右京	25 55	東京 宮城		100 0.22	.18 .19	4.23 20.0 42.5	2.38 8.8 11.7	72	4.80 27.8	79 22	坪井 康晴	A1	3 3	3 3	1 3	2	6	1 5		35	5.66 43.1	13 4	20 5	18 7	15 4	21 6	13 1	4 1	3 1	4 1	7 0	7 0	9 0	6⑤27								8
5	黄	A1 5015	高橋 竜矢	28 52	広島 広島		123 0.08	.13 .13	6.80 49.1 69.4	6.44 55.5 66.6	56	4.75 20.2	79 16	丹下 健	B1	2 6	4	3 6	5	5 6	3 1		49	4.78 25.0	28 26	21 16	19 10	21 5	18 7	16 0	1 1	3 1	0 1	1 2	3 0	1 1	1⑥19 1②15								12
6	緑	B2 3653	品川 賢次	53 54	群馬 群馬	F1	71 0.28	.21 .16	3.15 2.5 17.5	4.89 30.5 38.8	34	5.28 29.6	81 24	須藤 博倫	A1	6	6	6 5	4	4 3	5 3		34	4.63 26.3	13 4	12 2	11 0	12 1	10 0	14 0	7 5	5 3	8 2	5 1	5 0	6 0	5⑤24								11

3 締切時刻 11：48 予選

スタート展示 / 進入コース

2連単【 → 】 円　3連単【 → → 】 円
2連複【 ↔ 】 円　3連複【 ↔ ↔ 】 円

組番	色	級別 登番	選手名	年令 前日体重	支部 出身地	F・L	現況 出走回数 事故率	平均ST 全国 当地	最近 勝率 2連率 3連率	当地 勝率 2連率 3連率	モーター 番号	勝率 2連率	出走回数 1・2着	前回使用者及び成績 ❶は優勝戦 選手名	1日	2日	3日	4日	5日	6日	7日	8日	ボート 番号	勝率 2連率	全国コース別成績 1	2	3	4	5	6	平和島コース別成績 1	2	3	4	5	6	今節成績 1日	2日	3日	4日	5日	6日	7日	8日	早見
1	白	B1 3681	山谷 央	53 52	東京 東京	F1	75 0.43	.16 .14	4.80 27.2 40.9	5.82 37.9 58.6	17	4.38 24.1	87 21	吉永 浩則	B1	5 6	5	4 1	5	6 1	3 6		68	6.07 43.3	12 10	14 5	11 4	7 1	13 1	19 0	16 15	17 7	13 5	13 3	18 3	10 0	4③14								12
2	黒	B1 5309	森 雄利	22 53	長崎 長崎	F1	72 0.31	.17 —	3.50 12.5 25.0	—	13	5.05 30.9	84 26	松田 大志郎	A1	4 6	2	2 1	4	6	4 2		52	5.84 38.8	7 3	15 3	16 3	7 0	17 1	10 0	0 0	0 0	0 0	0 0	0 0	0 0	5⑥21								11
3	赤	B1 5313	鈴木 唯央	26 52	群馬 群馬	F1	64 0.38	.16 .16	3.67 18.1 24.2	3.42 11.6 23.3	15	4.96 32.9	85 28	塩田 北斗	A1	2	5	4 5	5	2 5	5 3		30	5.39 36.1	6 3	11 2	11 2	10 0	13 0	13 2	4 1	6 2	6 2	6 1	8 1	30 0	3④19								9
4	青	A1 3641	一瀬 明	55 52	東京 神奈川		137 0.00	.17 .16	6.00 44.6 63.0	6.83 50.0 76.6	48	5.23 32.1	84 27	関 浩哉	A1	5 1	5 1	2	5 1	3	1 テ		28	5.01 27.6	26 22	23 14	23 14	27 9	21 3	19 2	20 13	17 11	15 6	17 9	16 5	8 1	1①18 6⑤20								10
5	黄	A2 4109	谷津 幸宏	46 53	埼玉 埼玉	F1	108 0.31	.12 .10	6.79 53.8 66.6	4.34 21.8 34.3	60	6.06 44.9	69 31	下出 卓矢	A1	1	6	3 3	6	1 2	2 5		46	3.93 22.0	19 18	18 5	18 11	16 7	21 7	16 1	5 2	5 0	6 2	7 1	6 2	3 0	3③15 3⑥08								8
6	緑	B2 5422	真田 聖也	24 52	埼玉 埼玉	F2	32 1.56	.17 .17	1.56 0.0 0.0	1.37 0.0 0.0	19	5.43 36.9	92 34	今泉 友吾	A1	6	2 1	5	5 3	2 2	テ		69	4.73 30.7	0 0	0 0	0 0	5 1	5 0	22 0	0 0	0 0	0 0	2 0	25 0	5 0	5⑥22								×

4 締切時刻 12：16 予選

スタート展示 / 進入コース

2連単【 → 】 円　3連単【 → → 】 円
2連複【 ↔ 】 円　3連複【 ↔ ↔ 】 円

組番	色	級別 登番	選手名	年令 前日体重	支部 出身地	F・L	現況 出走回数 事故率	平均ST 全国 当地	最近 勝率 2連率 3連率	当地 勝率 2連率 3連率	モーター 番号	勝率 2連率	出走回数 1・2着	前回使用者及び成績 ❶は優勝戦 選手名	1日	2日	3日	4日	5日	6日	7日	8日	ボート 番号	勝率 2連率	全国コース別成績 1	2	3	4	5	6	平和島コース別成績 1	2	3	4	5	6	今節成績 1日	2日	3日	4日	5日	6日	7日	8日	早見
1	白	B2 5253	藤井 太雅	24 54	東京 東京	F1	81 0.30	.22 .17	4.80 20.4 42.8	3.90 19.0 31.4	49	4.58 25.8	89 23	平本 真之	A1	6 6	4	1 4	4 5	6	6		56	4.99 31.5	9 3	13 3	17 4	14 0	16 1	13 0	10 3	13 4	15 5	22 5	19 1	26 2	2④25								8
2	黒	B1 5199	垂水 悠	24 57	徳島 徳島		92 0.13	.11 .15	4.98 34.6 48.9	4.13 12.5 43.7	57	4.97 27.9	86 24	永井 彪也	A1	2 1	5	4 5	2	4 3	2 3		41	5.88 41.1	12 7	18 6	15 6	18 3	18 3	11 0	3 0	2 0	2 1	3 0	3 1	3 0	2①17 6③15								×
3	赤	B1 4035	杉江 浩明	47 52	愛知 愛知		109 0.00	.20 —	3.26 14.8 25.5	—	24	5.63 42.6	75 32	大峯 豊	A1	2 3	2 2	1 2	4	2	2		70	5.61 41.1	12 7	24 7	18 1	17 4	22 3	16 0	0 0	0 0	0 0	0 0	0 0	0 0	5⑥18								11
4	青	A2 5060	数原 魁	29 52	兵庫 兵庫		117 0.02	.15 .15	5.96 37.5 62.5	6.48 52.3 57.1	75	4.19 24.6	77 19	角浜 修	B1	1 5	4 6	6 6	2	3	6 3		26	5.26 37.5	21 17	19 10	20 8	20 4	20 6	18 2	3 3	3 3	6 3	3 0	3 1	3 1	1②13 1⑤13								10
5	黄	A1 3940	飯山 泰	48 52	東京 長野		131 0.02	.14 .13	6.06 40.3 64.5	6.26 41.1 63.5	29	5.56 36.9	73 27	木村 仁紀	A1	1 4	6	3 5	3	4 5	6 5		32	5.40 36.0	28 24	20 8	20 11	24 9	20 5	19 3	14 9	18 8	14 6	12 4	15 4	13 4	2④01 2①13								9
6	緑	B1 3546	中里 昌志	57 52	埼玉 埼玉		103 0.00	.17 .16	4.28 20.9 37.2	4.24 18.9 37.8	69	5.71 35.9	89 32	中野 次郎	A1	3 3	2 3	3	1 5	4	1 1		45	5.31 38.4	17 7	21 7	21 7	21 3	13 1	10 1	5 3	7 4	7 0	9 0	6 0	3 0	5③16 3②15								×

5 締切時刻 12：44 東京ベイランチ（予選）

スタート展示 / 進入コース

2連単【 → 】 円　3連単【 → → 】 円
2連複【 ↔ 】 円　3連複【 ↔ ↔ 】 円

組番	色	級別 登番	選手名	年令 前日体重	支部 出身地	F・L	現況 出走回数 事故率	平均ST 全国 当地	最近 勝率 2連率 3連率	当地 勝率 2連率 3連率	モーター 番号	勝率 2連率	出走回数 1・2着	前回使用者及び成績 ❶は優勝戦 選手名	1日	2日	3日	4日	5日	6日	7日	8日	ボート 番号	勝率 2連率	全国コース別成績 1	2	3	4	5	6	平和島コース別成績 1	2	3	4	5	6	今節成績 1日	2日	3日	4日	5日	6日	7日	8日	早見
1	白	A1 5018	竹下 大樹	27 54	福岡 福岡		143 0.06	.14 .17	7.34 53.4 79.3	5.97 35.4 64.5	14	5.31 31.2	80 25	西村 拓也	A1	1 3	3 3	4	5 5	6 3	3		53	5.48 39.3	37 31	22 13	25 10	21 11	26 10	14 3	6 4	4 0	4 2	7 2	4 0	6 3	3⑤11 5④17								11
2	黒	B1 5012	加倉 侑征	29 52	福岡 福岡		80 0.03	.15 .13	5.20 22.7 56.8	5.39 27.7 55.5	66	5.64 36.1	94 34	中村 晃朋	A1	3	1 4	テ	2 4	5 6	2		37	3.89 20.8	13 4	14 3	14 1	14 2	9 2	16 1	3 1	4 1	2 1	3 1	3 1	3 0	3①28 4③05								×
3	赤	B1 3663	木山 和幸	56 50	広島 広島		124 0.02	.17 .14	5.36 31.8 54.5	6.27 54.5 54.5	73	4.70 24.6	77 19	海野 康志郎	A1	4 5	4	6 6	6	4 1	5		47	5.52 40.0	23 17	18 3	21 8	24 5	22 6	16 2	1 1	2 2	4 2	1 0	2 0	1 1	2②13 5④13								×
4	青	B1 3827	今泉 徹	53 52	群馬 群馬		105 0.00	.17 .15	3.61 12.2 22.4	4.48 20.0 40.0	52	4.53 27.2	77 21	長田 頼宗	A1	4	3 3	5	1 5	1	6 6		44	4.82 31.7	13 7	22 3	17 3	19 1	20 1	14 0	8 4	8 2	6 1	7 0	9 1	3 0	5①13								12
5	黄	B1 5063	大塚 雅治	28 52	東京 神奈川		90 0.13	.17 .17	5.05 28.2 51.2	4.79 24.1 37.9	32	4.83 30.8	94 29	寺田 祥	A1	3	5 6	4	5 4	1 6	4		54	5.52 40.2	10 6	18 6	13 5	16 2	18 2	15 1	6 2	6 2	1 1	6 1	4 0	6 1	4②14								9
6	緑	B1 3587	武田 信一	53 60	徳島 徳島	F1	83 0.24	.15 .13	3.94 18.7 37.5	4.17 16.6 33.3	40	5.34 33.7	80 27	篠崎 仁志	A1	2 1	5	4 4	1	2	3		57	6.00 47.6	12 6	11 1	17 4	13 2	16 0	14 1	1 0	1 1	0 0	0 0	2 0	2 0	4③11								10

6 締切時刻 13：13 予選

スタート展示 / 進入コース

2連単【 → 】 円　3連単【 → → 】 円
2連複【 ↔ 】 円　3連複【 ↔ ↔ 】 円

組番	色	級別 登番	選手名	年令 前日体重	支部 出身地	F・L	現況 出走回数 事故率	平均ST 全国 当地	最近 勝率 2連率 3連率	当地 勝率 2連率 3連率	モーター 番号	勝率 2連率	出走回数 1・2着	前回使用者及び成績 ❶は優勝戦 選手名	1日	2日	3日	4日	5日	6日	7日	8日	ボート 番号	勝率 2連率	全国コース別成績 1	2	3	4	5	6	平和島コース別成績 1	2	3	4	5	6	今節成績 1日	2日	3日	4日	5日	6日	7日	8日	早見
1	白	B1 3294	野中 義生	61 53	静岡 静岡	F1	79 0.25	.16 .17	4.48 22.7 45.4	5.40 26.6 66.6	18	5.17 32.9	82 27	西岡 顕心	A1	1 6	5	3 5	2	6 5	6		66	3.89 20.9	12 4	13 4	11 1	15 3	12 2	16 3	3 1	2 1	3 0	3 1	1 0	3 1	6②24 2⑤14								×
2	黒	A2 5160	藤森 陸斗	27 53	福岡 福岡		139 0.09	.15 .14	5.33 32.0 44.8	5.33 28.2 51.2	20	5.15 32.9	85 28	井口 佳典	A1	2 1	2	3 5	4	4	1 4		27	3.94 14.9	28 22	26 10	23 12	18 3	20 5	24 2	7 3	8 5	6 1	6 1	6 1	7 0	1①08								12
3	赤	A2 3995	重野 哲之	47 54	静岡 静岡	F1	82 0.32	.13 .10	6.05 45.2 59.5	6.31 39.5 64.5	25	6.55 46.1	78 36	白井 英治	A1	1	3 1	3	4 1	1	1		60	6.03 44.8	17 15	12 6	13 6	16 7	12 3	12 0	8 7	8 1	8 5	11 4	8 1	5 1	4④19 4⑥17								11
4	青	B1 5090	生方 靖亜	25 53	群馬 群馬	F1	63 0.48	.18 .14	6.73 45.4 78.7	5.11 39.2 42.8	27	5.33 38.5	83 32	金子 拓矢	A1	6 2	6	1 5	5	6 4	2		33	5.39 37.5	10 6	11 7	10 6	11 3	11 2	11 0	6 5	3 0	5 4	4 0	5 2	5 0	2①17 5②06								×
5	黄	B1 4093	吉田 宗弘	45 51	東京 東京	F1	82 0.34	.17 .18	4.41 22.7 45.4	4.55 26.1 43.0	43	5.70 36.0	86 31	上田 龍星	A1	1 4	2 4	1 3	6 3	3 3	4 3		23	5.55 31.8	14 7	16 5	14 4	14 1	16 2	9 1	14 8	11 1	14 5	9 3	14 0	3 0	4④28 2③15								×
6	緑	B1 5263	花田 凱成	28 52	福岡 福岡		86 0.20	.16 .15	3.71 11.7 32.3	2.67 0.0 16.6	51	4.94 34.7	72 25	石渡 鉄兵	A1	5	5 5	2	3	5 2	4 2		31	4.14 19.7	10 4	18 3	13 3	13 1	18 1	14 0	0 0	2 0	1 0	1 0	2 0	0 0	2②14 2④19								×

減点者

＊印が表記されている選手は賞典レース除外者扱いとなります。（違反２回以上）

選手責任失格（-5）
失速（２回目以降-7）
不良航法（-10）
待機行動（-7）
選手責任欠場（-5）

賞典レース除外者

お知らせ

●欠場選手
5139 大場　恒季
●追加選手
5199 垂水　悠
●帰郷選手
3659 藤生　雄人
（初　日帰郷・私傷病）

FL休み未消化選手（10/21時点）

3659 藤生　雄人（11/10～12/9）
5035 櫻井　優（11/15～12/14）

今節出場モーター２連率ベスト10

順位	番号	２連率	使用者		順位	番号	２連率	使用者	
1	25	46.1%	重野 哲之	A2	6	46	41.7%	田中 豪	A1
2	60	44.9%	谷津 幸宏	A2	7	74	38.8%	竹田 広樹	B1
3	10	44.4%	若林 樹蘭	A2	8	27	38.5%	生方 靖亜	B1
4	24	42.6%	杉江 浩明	B1	9	36	38.4%	谷口 知優	A2
5	41	42.0%	梶山 涼斗	B1	10	53	38.1%	堀本 裕也	B2

今節の部品交換

※記号例
数字はモーター番号
※「非開催日」に記載の選手名は今節のモーター使用者

ピ=ピストン　ギ=ギヤケース
リ=ピストンリング　デ=電気一式
ク=クランクシャフト　ボ=キャリアボデー
シ=シリンダーケース　プ=プロペラ
キ=キャブレター

・前検日
34(品川)…プ新
47(田中賢)…プ新
・1日目
29(飯山)…リ

◎舟券の購入は余裕を持ってお早めに！

7 締切時刻 13：46 予選

スタート展示 / 進入コース

2連単【 → 】 円　3連単【 → → 】 円
2連複【 ↔ 】 円　3連複【 ↔ ↔ 】 円

組番	色	級別 登番	選手名	年令 前日体重	支部 出身地	F・L	現況 出走回数 事故率	平均ST 全国 当地	最近勝率 2連率 3連率	当地勝率 2連率 3連率	モーター番号	勝率 2連率	出走回数 1・2着	前回使用者及び成績 ❶は優勝戦 選手名	1日	2日	3日	4日	5日	6日	7日	8日	ボート番号	勝率 2連率	全国コース別成績 1	2	3	4	5	6	平和島コース別成績 1	2	3	4	5	6	今節成績 1日	2日	3日	4日	5日	6日	7日	8日	早見
1	白	B1 3401	上田 隆章	59 53	香川 高知		105 0.00	.19 .16	5.41 34.6 51.0	2.80 0.0 10.0	45	4.47 22.3	76 17	大場 敏 A2	1 4	1 4	4	1 3	4 4	3 4			36	4.93 27.9	13 10	19 6	21 8	22 5	16 2	14 0	2 0	0 0	1 0	3 0	1 0	4 0	5 3	⑥ ②	19 17								×
2	黒	B1 4966	田川 大貴	28 55	長崎 長崎	F1	71 0.49	.16 .17	4.96 28.5 46.4	5.40 40.0 60.0	64	4.56 27.1	81 22	深谷 知博 A1	4 4	2	1	6 1	5	3 4			48	4.61 31.3	11 8	12 4	9 1	12 5	13 3	14 1	2 0	1 1	3 1	1 1	1 1	2 0	6 2	⑤ ③	19 07								×
3	赤	A2 3251	平石 和男	60 50	埼玉 埼玉		134 0.03	.18 .19	6.02 39.3 62.3	4.88 18.1 36.3	39	4.25 20.0	75 15	冨成 謙児 B1	5 5	1	3 6	6	2	6			24	5.69 40.7	27 20	19 10	27 10	24 6	21 3	16 2	6 3	5 1	7 1	4 1	5 0	6 0	6	①	03								12
4	青	A1 5278	田中 駿兵	24 52	徳島 徳島	F1	97 0.21	.14 .14	8.08 66.6 83.3	6.56 56.2 65.6	47	4.25 22.6	84 19	長谷川 充 B1	2 3	5	F 5	5	3	6			67	5.42 38.1	23 21	16 10	13 8	14 7	11 6	20 6	5 4	6 3	5 3	5 3	7 4	4 1	4 4	③ ⑥	16 20								×
5	黄	B1 3875	廣中 良一	50 51	山口 山口		101 0.15	.17 −	4.35 23.2 37.2	−	11	5.28 35.9	78 28	山崎 郡 A1	2 4	4	6 1	6	3 6	3			40	4.69 27.7	15 10	20 9	15 1	21 3	21 2	9 1	0 0	0 0	0 0	0 0	0 0	0 0	5	⑥	24								2
6	緑	B1 5014	梶山 涼斗	28 53	佐賀 佐賀	F1	73 0.49	.16 −	4.19 13.8 41.6	−	41	5.75 42.0	69 29	吉田 裕平 A1	1 5	3	2 2	3	2	6			65	4.54 26.3	10 2	11 3	13 3	12 2	15 2	12 1	0 0	0 0	0 0	0 0	0 0	0 0	6	⑤	26								1

8 締切時刻 14：13 ベイブレイク（予選）

スタート展示 / 進入コース

2連単【 → 】 円　3連単【 → → 】 円
2連複【 ↔ 】 円　3連複【 ↔ ↔ 】 円

組番	色	級別 登番	選手名	年令 前日体重	支部 出身地	F・L	現況 出走回数 事故率	平均ST 全国 当地	最近勝率 2連率 3連率	当地勝率 2連率 3連率	モーター番号	勝率 2連率	出走回数 1・2着	前回使用者及び成績 ❶は優勝戦 選手名	1日	2日	3日	4日	5日	6日	7日	8日	ボート番号	勝率 2連率	全国コース別成績 1	2	3	4	5	6	平和島コース別成績 1	2	3	4	5	6	今節成績 1日	2日	3日	4日	5日	6日	7日	8日	早見
1	白	A2 4109	谷津 幸宏	46 53	埼玉 埼玉	F1	108 0.31	.12 .10	6.79 53.8 66.6	4.34 21.8 34.3	60	6.06 44.9	69 31	下出 卓矢 A1	1	6	3 3	6	1 2	2 5			46	3.93 22.0	19 18	18 5	18 11	16 7	21 7	16 1	5 2	5 0	6 2	7 1	6 2	3 0	3 3	③ ③	15 08								3
2	黒	B2 5253	藤井 太雅	24 54	東京 東京	F1	81 0.30	.22 .17	4.80 20.4 42.8	3.90 19.0 31.4	49	4.58 25.8	89 23	平本 真之 A1	6	4 6	1 4	4 4	6 5	6			56	4.99 31.5	9 3	13 3	17 4	14 0	16 1	13 0	10 3	13 4	15 5	22 5	19 1	26 2	2	④	25								4
3	赤	B1 3617	竹田 広樹	53 35	佐賀 佐賀	F1	88 0.23	.19 −	3.57 18.1 29.5	−	74	5.42 38.8	90 35	藤原 啓史朗 A1	1	1 5	テ	2 4	1 3	2			50	4.86 24.3	13 7	15 1	17 3	14 2	17 4	12 0	0 0	0 0	0 0	0 0	0 0	0 0	3	⑥	06								1
4	青	A1 3813	佐藤 大介	50 53	愛知 愛知		113 0.04	.17 .16	6.49 42.1 63.1	7.61 68.2 82.9	54	3.75 23.3	77 18	尾形 栄治 B1	1 2	5	4 2	6	6 4	4 5			43	5.20 31.4	24 23	24 10	18 10	14 3	18 4	15 0	10 8	8 7	6 4	5 2	7 5	5 2	1 3	② ③	19 16								×
5	黄	B1 5122	相馬 翔	25 56	埼玉 埼玉	F1	62 0.42	.20 .19	4.45 25.8 38.7	3.42 15.3 26.9	35	5.07 34.0	88 30	森高 一真 A1	3 6	3	2 1	6	2 1	4			55	5.66 37.1	7 6	11 1	12 2	11 2	10 0	11 1	4 1	6 1	5 2	4 1	1 0	6 0	4	④	25								×
6	緑	B1 5292	佐藤 右京	25 55	東京 宮城		100 0.22	.18 .19	4.23 20.0 42.5	2.38 8.8 11.7	72	4.80 27.8	79 22	坪井 康晴 A1	3 3	3	1 3	2	6	1 5			35	5.66 43.1	13 4	20 5	18 7	15 4	21 6	13 1	4 1	3 1	4 1	7 0	7 0	9 0	6	⑤	27								2

9 締切時刻 14：41 予選特賞

スタート展示 / 進入コース

2連単【 → 】 円　3連単【 → → 】 円
2連複【 ↔ 】 円　3連複【 ↔ ↔ 】 円

組番	色	級別 登番	選手名	年令 前日体重	支部 出身地	F・L	現況 出走回数 事故率	平均ST 全国 当地	最近勝率 2連率 3連率	当地勝率 2連率 3連率	モーター番号	勝率 2連率	出走回数 1・2着	前回使用者及び成績 ❶は優勝戦 選手名	1日	2日	3日	4日	5日	6日	7日	8日	ボート番号	勝率 2連率	全国コース別成績 1	2	3	4	5	6	平和島コース別成績 1	2	3	4	5	6	今節成績 1日	2日	3日	4日	5日	6日	7日	8日	早見
1	白	B1 5313	鈴木 唯央	26 52	群馬 群馬	F1	64 0.38	.16 .16	3.67 18.1 24.2	3.42 11.6 23.3	15	4.96 32.9	85 28	塩田 北斗 A1	2	5	4 5	5	2 5	5 3			30	5.39 36.1	6 3	11 2	11 2	10 0	13 0	13 2	4 1	6 2	6 2	6 1	8 1	30 0	3	④	19								3
2	黒	A1 3940	飯山 泰	48 52	東京 長野		131 0.02	.14 .13	6.06 40.3 64.5	6.26 41.1 63.5	29	5.56 36.9	73 27	木村 仁紀 A1	1	6 4	3	3 5	4	6 5			32	5.40 36.0	28 24	20 8	20 11	24 9	20 5	19 3	14 9	18 8	14 6	12 4	15 4	13 4	2	④	01 13								4
3	赤	A2 5032	谷口 知優	28 53	香川 愛媛		125 0.02	.15 .20	5.00 33.3 46.3	5.30 30.0 50.0	36	5.46 38.4	65 25	久田 敏之 A1	テ 5								51	5.53 38.0	17 12	18 11	30 11	24 2	20 3	16 1	3 2	1 0	1 0	1 0	3 1	3 6	⑥ ④	21 12								×
4	青	B1 5063	大塚 雅治	28 52	東京 神奈川		90 0.13	.17 .17	5.05 28.2 51.2	4.79 24.1 37.9	32	4.83 30.8	94 29	寺田 祥 A1	3	5 6	4	5 4	1 6	4			54	5.52 40.2	10 6	18 6	13 5	16 2	18 2	15 1	6 2	6 2	1 1	6 1	4 0	6 1	4	②	14								5
5	黄	B2 3895	堀本 裕也	50 48	愛知 愛知		42 0.05	.18 .16	2.19 0.0 12.5	2.56 0.0 12.5	53	5.81 38.1	84 32	瓜生 正義 A1	3	3 2	4	1 1	1	5			63	5.59 40.7	5 0	9 2	10 2	6 1	7 0	5 0	3 0	2 0	3 0	3 0	3 0	2 0	6	④	08								1
6	緑	A2 4040	廣瀬 将亨	47 57	兵庫 兵庫		127 0.00	.14 .13	6.42 42.1 59.3	5.76 35.2 58.8	65	4.96 29.1	96 28	秦 英悟 A1	3	4	3 3	1	3	5 1			59	4.30 22.9	24 20	24 8	21 11	22 6	17 1	19 1	4 4	3 0	3 0	1 1	3 0	3 1	3	③	19 10								2

10 締切時刻 15：14 予選特賞

スタート展示 / 進入コース

2連単【 → 】 円　3連単【 → → 】 円
2連複【 ↔ 】 円　3連複【 ↔ ↔ 】 円

組番	色	級別 登番	選手名	年令 前日体重	支部 出身地	F・L	現況 出走回数 事故率	平均ST 全国 当地	最近勝率 2連率 3連率	当地勝率 2連率 3連率	モーター番号	勝率 2連率	出走回数 1・2着	前回使用者及び成績 ❶は優勝戦 選手名	1日	2日	3日	4日	5日	6日	7日	8日	ボート番号	勝率 2連率	全国コース別成績 1	2	3	4	5	6	平和島コース別成績 1	2	3	4	5	6	今節成績 1日	2日	3日	4日	5日	6日	7日	8日	早見
1	白	A2 5060	数原 魁	29 52	兵庫 兵庫		117 0.02	.15 .15	5.96 37.5 62.5	6.48 52.3 57.1	75	4.19 24.6	77 19	角浜 修 B1	1	4 5	6 6	2	3	6 3			26	5.26 37.5	21 17	19 10	20 8	20 4	20 6	18 2	3 3	3 3	6 3	3 0	3 1	3 1	1	②	13 13								4
2	黒	A1 3641	一瀬 明	55 52	東京 神奈川		137 0.00	.17 .16	6.00 44.6 63.0	6.83 50.0 76.6	48	5.23 32.1	84 27	関 浩哉 A1	5	5 1	2	5 1	3	1 テ			28	5.01 27.6	26 22	23 14	23 14	27 9	21 3	19 2	20 13	17 11	15 6	17 9	16 5	8 1	1 6	① ⑤	18 20								3
3	赤	B1 5261	岡 暢祐	28 52	長崎 大分		90 0.16	.15 .21	5.00 29.2 46.3	2.44 0.0 22.2	55	4.49 24.6	81 20	吉原 聖人 B1	6	3 6	6	2 2	5	1 6			61	4.77 30.1	13 7	15 2	18 5	16 3	16 3	12 0	1 0	2 0	1 0	2 0	3 0	0 0	1 1	① ⑤	06 02								×
4	青	B1 3587	武田 信一	53 60	徳島 徳島	F1	83 0.24	.15 .13	3.94 18.7 37.5	4.17 16.6 33.3	40	5.34 33.7	80 27	篠崎 仁志 A1	2 1	5 4	4	1	2	3			57	6.00 47.6	12 6	11 1	17 4	13 2	16 0	14 1	1 0	1 1	0 0	0 0	2 0	2 0	4	③	11								5
5	黄	B1 5083	柳瀬 幹太	27 54	山口 山口	F1	76 0.26	.16 −	4.16 20.0 32.0	−	44	4.05 21.6	74 16	海老澤 泰行 B1	4 6	2	1 2	3	3 2	2			62	5.66 37.1	11 5	12 3	14 4	14 4	13 0	12 1	0 0	0 0	0 0	0 0	0 0	0 0	6	⑥	11								2
6	緑	A1 3792	田中 豪	54 53	東京 東京		78 0.00	.17 .17	5.70 36.6 63.3	6.34 51.5 64.0	46	5.82 41.7	67 28	豊田 健士郎 A1	5 5	5	1 6	3 5	5				39	4.95 26.6	15 14	13 4	12 5	10 3	14 2	14 1	14 14	8 4	11 8	14 5	9 2	8 0	1 1	③ ①	21 12								×

11 締切時刻 15：44 予選特選

スタート展示 / 進入コース

2連単【 → 】 円　3連単【 → → 】 円
2連複【 ↔ 】 円　3連複【 ↔ ↔ 】 円

組番	色	級別 登番	選手名	年令 前日体重	支部 出身地	F・L	現況 出走回数 事故率	平均ST 全国 当地	最近勝率 2連率 3連率	当地勝率 2連率 3連率	モーター番号	勝率 2連率	出走回数 1・2着	前回使用者及び成績 ❶は優勝戦 選手名	1日	2日	3日	4日	5日	6日	7日	8日	ボート番号	勝率 2連率	全国コース別成績 1	2	3	4	5	6	平和島コース別成績 1	2	3	4	5	6	今節成績 1日	2日	3日	4日	5日	6日	7日	8日	早見
1	白	A2 3995	重野 哲之	47 54	静岡 静岡	F1	82 0.32	.13 .10	6.05 45.2 59.5	6.31 39.5 64.5	25	6.55 46.1	78 36	白井 英治 A1	1	3 1	3	4 1	1	1			60	6.03 44.8	17 15	12 6	13 6	16 7	12 3	12 0	8 7	8 1	8 5	11 4	8 1	5 1	4	④	19 17								6
2	黒	B1 4035	杉江 浩明	47 52	愛知 愛知		109 0.00	.20 −	3.26 14.8 25.5	−	24	5.63 42.6	75 32	大峯 豊 A1	2 3	2	1 2	4	2	2			70	5.61 41.1	12 7	24 7	18 1	17 4	22 3	16 0	0 0	0 0	0 0	0 0	0 0	0 0	5	⑥	18								4
3	赤	A1 5018	竹下 大樹	27 54	福岡 福岡		143 0.06	.14 .17	7.34 53.4 79.3	5.97 35.4 64.5	14	5.31 31.2	80 25	西村 拓也 A1	1	3 3	4	5 5	6 3	3			53	5.48 39.3	37 31	22 13	25 10	21 11	26 10	14 3	6 4	4 0	4 2	7 2	4 0	6 3	3 5	⑤ ④	11 17								5
4	青	B2 3653	品川 賢次	53 54	群馬 群馬	F1	71 0.28	.21 .16	3.15 2.5 17.5	4.89 30.5 38.8	34	5.28 29.6	81 24	須藤 博倫 A1	6	6	6 5	4	4 3	5 3			34	4.63 26.3	13 4	12 2	11 0	12 1	10 0	14 0	7 5	5 3	8 2	5 1	5 0	6 0	5	⑤	24								2
5	黄	B1 5309	森 雄利	22 53	長崎 長崎	F1	72 0.31	.17 −	3.50 12.5 25.0	−	13	5.05 30.9	84 26	松田 大志郎 A1	4 6	2	2 1	4	6	4 2			52	5.84 38.8	7 3	15 3	16 3	7 0	17 1	10 0	0 0	0 0	0 0	0 0	0 0	0 0	5	⑥	21								3
6	緑	A2 5228	若林 樹蘭	24 52	東京 山梨	F1	94 0.23	.15 .13	6.02 42.5 57.4	6.19 44.1 62.7	10	5.70 44.4	63 28	澤田 尚也 A1	3	5	1 2	3	1	4			58	4.35 21.6	17 11	18 6	14 6	13 7	16 4	16 3	7 3	6 2	10 5	9 5	5 2	6 2	1 4	④ ②	14 08								1

12 締切時刻 16：14 記者選抜

スタート展示 / 進入コース

2連単【 → 】 円　3連単【 → → 】 円
2連複【 ↔ 】 円　3連複【 ↔ ↔ 】 円

組番	色	級別 登番	選手名	年令 前日体重	支部 出身地	F・L	現況 出走回数 事故率	平均ST 全国 当地	最近勝率 2連率 3連率	当地勝率 2連率 3連率	モーター番号	勝率 2連率	出走回数 1・2着	前回使用者及び成績 ❶は優勝戦 選手名	1日	2日	3日	4日	5日	6日	7日	8日	ボート番号	勝率 2連率	全国コース別成績 1	2	3	4	5	6	平和島コース別成績 1	2	3	4	5	6	今節成績 1日	2日	3日	4日	5日	6日	7日	8日	早見
1	白	A1 5015	高橋 竜矢	28 52	広島 広島		123 0.08	.13 .13	6.80 49.1 69.4	6.44 55.5 66.6	56	4.75 20.2	79 16	丹下 健 B1	2	4 6	3	5 6	5	3 1			49	4.78 25.0	28 26	21 16	19 10	21 5	18 7	16 0	1 1	3 1	0 0	1 1	3 2	1 0	1	⑥	19 15								2
2	黒	A2 5035	櫻井 優	28 53	埼玉 埼玉	F1	123 0.31	.16 .17	5.38 39.2 57.1	5.37 33.3 50.0	33	5.29 36.1	83 30	佐藤 隆太郎 A1	4 6								64	3.87 15.3	20 17	21 9	20 10	24 7	22 6	16 0	8 5	7 4	8 2	12 2	14 5	5 0	5	⑤	15								1
3	赤	B1 3827	今泉 徹	53 52	群馬 群馬		105 0.00	.17 .15	3.61 12.2 22.4	4.48 20.0 40.0	52	4.53 27.2	77 21	長田 頼宗 A1	4	3 3	5	1 5	1	6 6			44	4.82 31.7	13 7	22 3	17 3	19 1	20 1	14 0	8 4	8 2	6 1	7 0	9 1	3 0	5	①	13								5
4	青	B1 3681	山谷 央	53 52	東京 東京	F1	75 0.43	.16 .14	4.80 27.2 40.9	5.82 37.9 58.6	17	4.38 24.1	87 21	吉永 浩則 B1	5	5 6	4	5 1	6	3 6			68	6.07 43.3	12 10	14 5	11 4	7 1	13 1	19 0	16 15	17 7	13 5	13 3	18 3	10 0	4	③	14								3
5	黄	A2 3251	平石 和男	60 50	埼玉 埼玉		134 0.03	.18 .19	6.02 39.3 62.3	4.88 18.1 36.3	39	4.25 20.0	75 15	冨成 謙児 B1	5 5	1	3 6	6	2	6			24	5.69 40.7	27 20	19 10	27 10	24 6	21 3	16 2	6 3	5 1	7 1	4 1	5 1	6 0	6	①	03								7
6	緑	A2 5160	藤森 陸斗	27 53	福岡 福岡		139 0.09	.15 .14	5.33 32.0 44.8	5.33 28.2 51.2	20	5.15 32.9	85 28	井口 佳典 A1	2 1	2	3 5	4	4	1 4			27	3.94 14.9	28 22	26 10	23 12	18 3	20 5	24 2	7 3	8 5	6 1	6 1	6 1	7 0	1	①	08								6

予備モーター

番号	２連率
22	18.7%
28	15.8%
63	33.3%
70	16.6%
71	33.3%

予備ボート

番号	２連率	番号	２連率
10	38.3%	19	31.4%
11	30.6%	20	31.1%
12	30.7%	21	23.4%
13	36.6%	22	36.3%
14	33.7%	71	43.0%
15	28.5%	72	34.6%
16	34.1%	73	34.2%
17	39.0%	74	28.5%
18	25.9%	75	33.7%

ボート変更

予選得点率順位（1日目終了時点）

順位	選手名	得点率	順位	選手名	得点率
1	高橋 竜矢	11.00	11	若林 樹蘭	7.50
2	藤森 陸斗	11.00	12	吉田 宗弘	6.50
3	数原 魁	10.50	13	谷津 幸宏	6.50
4	田中 豪	10.50	14	竹下 大樹	6.50
5	岡 暢祐	10.00	15	鈴木 唯央	6.00
6	佐藤 大介	10.00	16	竹田 広樹	6.00
7	飯山 泰	9.50	17	田中 駿兵	6.00
8	花田 凱成	8.50	18	木山 和幸	5.50
9	一瀬 明	8.00	19	生方 靖亜	5.00
10	藤井 太雅	8.00	20	田川 大貴	5.00

予選期間中、得点率早見は下の二次元コードからご覧いただけます!!

最近勝率ベスト10 / 当地勝率ベスト10

順位	最近勝率ベスト10			当地勝率ベスト10		
1	田中 駿兵	8.08		佐藤 大介	7.61	
2	竹下 大樹	7.34		一瀬 明	6.83	
3	高橋 竜矢	6.80		田中 駿兵	6.56	
4	谷津 幸宏	6.79		数原 魁	6.48	
5	生方 靖亜	6.73		高橋 竜矢	6.44	
6	佐藤 大介	6.49		田中 豪	6.34	
7	廣瀬 将亨	6.42		重野 哲之	6.31	
8	飯山 泰	6.06		木山 和幸	6.27	
9	重野 哲之	6.05		飯山 泰	6.26	
10	若林 樹蘭	6.02		若林 樹蘭	6.19	

2026年10月22日（木）【第１日】成績表

売上金額	返還金額	利用者数
264,750,900円	0円	56,841名
売上累計	**返還累計**	**総利用者数**
264,750,900円	0円	56,841名

1 予選 1,800m
天気 晴 風向 北 風 5 m 波 4 cm

着順	艇番	選手名	モーター	ボート	進入	チルト	タイム 分秒	本番スタート	
1	③	田中 豪	46	39	3	0.0	1.50.2	①	.28
2	⑤	小林 基樹	59	29	5	0.0	1.51.5	②	.24
3	①	加倉 侑征	66	37	1	0.0	1.52.7	③	.21 差し
4	④	相馬 翔	35	55	4	0.0	1.54.3	④	.25
5	⑥	森 雄利	13	52	6	0.0		⑤	.27
6	②	野中 義生	18	66	2	0.0		⑥	.21

2連単〔3→5〕1,990円⑧　【発売】14,032,800円
2連複〔3←5〕2,040円⑥　【返還】0円
3連単〔3→5→1〕5,500円⑰　単勝③ 200円
3連複〔1↔3↔5〕490円③　複勝③ 150円⑤ 410円
拡連複 3↔5 600円⑦　1↔3 200円③　1↔5 740円⑩

2 予選 1,800m
天気 晴 風向 北 風 4 m 波 3 cm

着順	艇番	選手名	モーター	ボート	進入	チルト	タイム 分秒	本番スタート	
1	①	岡 暢祐	55	61	1	-0.5	1.50.6	①	.06 逃げ
2	②	木山 和幸	73	47	2	-0.5	1.52.8	②	.13
3	⑥	谷口 知優	36	51	6	0.0	1.53.5	③	.16
4	④	重野 哲之	25	60	4	0.0	1.55.1	④	.19
5	③	中里 昌志	69	45	3	0.0		⑤	.27
6	⑤	佐藤 右京	72	35	5	0.0		⑥	.21

2連単〔1→2〕2,490円⑨　【発売】19,065,100円
2連複〔1↔2〕1,190円⑦　【返還】0円
3連単〔1→2→6〕17,040円㊺　単勝① 540円
3連複〔1↔2↔6〕4,120円⑫　複勝① 510円② 730円
拡連複 1↔2 430円⑦　1↔6 710円⑪　2↔6 630円⑨

3 予選 1,800m
天気 晴 風向 北 風 5 m 波 3 cm

着順	艇番	選手名	モーター	ボート	進入	チルト	タイム 分秒	本番スタート	
1	②	数原 魁	75	26	2	0.0	1.50.4	①	.17
2	①	生方 靖亜	27	33	1	-0.5	1.51.8	②	.13 差し
3	⑤	竹下 大樹	14	53	5	0.0	1.53.2	③	.14
4	③	山谷 央	17	68	3	0.0	1.54.7	④	.08
5	⑥	上田 隆章	45	36	6	-0.5		⑤	.11
6	④	堀本 裕也	53	63	4	0.0		⑥	.19

2連単〔2→1〕1,160円⑥　【発売】23,289,500円
2連複〔1←2〕420円②　【返還】0円
3連単〔2→1→5〕2,070円④　単勝② 470円
3連複〔1↔2↔5〕200円①　複勝② 120円① 160円
拡連複 1↔2 160円②　2↔5 150円①　1↔5 210円⑤

4 予選 1,800m
天気 晴 風向 北 風 6 m 波 4 cm

着順	艇番	選手名	モーター	ボート	進入	チルト	タイム 分秒	本番スタート	
1	②	佐藤 大介	54	43	2	0.0	1.50.8	①	.17
2	①	垂水 悠	57	41	1	-0.5	1.51.5	②	.19 差し
3	③	廣瀬 将亨	65	59	3	-0.5	1.53.9	③	.19
4	④	吉田 宗弘	43	23	4	-0.5	1.55.2	④	.28
5	⑥	真田 聖也	19	69	6	-0.5		⑤	.26
6	⑤	梶山 涼斗	41	65	5	0.0		⑥	.22

2連単〔2→1〕530円①　【発売】27,493,000円
2連複〔1←2〕340円②　【返還】0円
3連単〔2→1→3〕1,160円③　単勝② 360円
3連複〔1↔2↔3〕250円①　複勝② 140円① 140円
拡連複 1↔2 170円④　2↔3 120円①　1↔3 160円③

5 東京ベイランチ 1,800m
天気 晴 風向 北 風 4 m 波 3 cm

着順	艇番	選手名	モーター	ボート	進入	チルト	タイム 分秒	本番スタート	
1	①	一瀬 明	48	28	1	0.0	1.50.7	①	.18 逃げ
2	②	花田 凱成	51	31	2	0.0	1.52.3	②	.14
3	④	鈴木 唯央	15	30	4	0.0	1.52.8	③	.11
4	③	武田 信一	40	57	3	0.0	1.54.6	④	.19
5	⑥	杉江 浩明	24	70	6	-0.5		⑤	.19
6	⑤	田川 大貴	64	48	5	-0.5		⑥	.18

2連単〔1→2〕490円③　【発売】21,836,300円
2連複〔1←2〕310円①　【返還】0円
3連単〔1→2→4〕1,590円⑤　単勝① 160円
3連複〔1↔2↔4〕870円④　複勝① 120円② 280円
拡連複 1↔2 180円①　1↔4 230円③　2↔4 410円⑧

6 予選 1,800m
天気 晴 風向 北 風 3 m 波 3 cm

着順	艇番	選手名	モーター	ボート	進入	チルト	タイム 分秒	本番スタート	
1	⑥	高橋 竜矢	56	49	6	0.0	1.48.5	①	.21
2	④	藤井 太雅	49	56	4	-0.5	1.51.0	②	.14
3	③	谷津 幸宏	60	46	3	0.0	1.53.1	③	.15
4	②	大塚 雅治	32	54	2	-0.5	1.54.2	④	.25
5	⑤	品川 賢次	34	34	5	-0.5		⑤	.24
6	①	小林 基樹	59	29	1	0.0		⑥	.19 差し

2連単〔6→4〕3,990円⑰　【発売】14,291,000円
2連複〔4←6〕1,760円⑧　【返還】0円
3連単〔6→4→3〕14,200円㊿　単勝⑥ 270円
3連複〔3↔4↔6〕790円④　複勝⑥ 350円④ 640円
拡連複 4↔6 540円⑨　3↔6 160円②　3↔4 260円④

7 予選 1,800m
天気 晴 風向 北 風 6 m 波 4 cm

着順	艇番	選手名	モーター	ボート	進入	チルト	タイム 分秒	本番スタート	
1	④	若林 樹蘭	10	58	4	-0.5	1.50.9	①	.13
2	⑤	野中 義生	18	66	5	0.0	1.52.0	②	.15
3	②	中里 昌志	69	45	2	0.0	1.53.7	③	.16
4	③	田中 駿兵	47	67	3	0.0	1.55.0	④	.14 差し
5	①	今泉 徹	52	44	1	0.0		⑤	.14
6	⑥	柳瀬 幹太	44	62	6	-0.5		⑥	.11

2連単〔4→5〕4,340円⑯　【発売】21,176,300円
2連複〔4←5〕2,540円⑩　【返還】0円
3連単〔4→5→2〕12,590円㊷　単勝④ 390円
3連複〔2↔4↔5〕4,060円⑫　複勝④ 220円⑤ 520円
拡連複 4↔5 550円⑧　2↔4 310円④　2↔5 920円⑫

8 ベイブレイク 1,800m
天気 晴 風向 北 風 4 m 波 3 cm

着順	艇番	選手名	モーター	ボート	進入	チルト	タイム 分秒	本番スタート	
1	⑤	岡 暢祐	55	61	5	0.0	1.49.9	①	.03
2	④	飯山 泰	29	32	4	0.0	1.51.4	②	.06
3	⑥	竹田 広樹	74	50	6	0.0	1.53.4	③	.05
4	③	加倉 侑征	66	37	3	0.0	1.53.5	④	.01
5	②	生方 靖亜	27	33	2	-0.5		⑤	.02 捲差
6	①	平石 和男	39	24	1	0.0		⑥	.06

2連単〔5→4〕7,390円⑱　【発売】17,087,100円
2連複〔4←5〕1,730円⑦　【返還】0円
3連単〔5→4→6〕38,150円㊻　単勝⑤ 8,320円
3連複〔4↔5↔6〕4,540円⑮　複勝⑤ 810円④ 170円
拡連複 4↔5 170円②　5↔6 1,450円⑭　4↔6 1,100円⑪

9 予選特賞 1,800m
天気 晴 風向 北 風 4 m 波 3 cm

着順	艇番	選手名	モーター	ボート	進入	チルト	タイム 分秒	本番スタート	
1	⑤	数原 魁	75	26	5	0.0	1.49.9	①	.14
2	③	吉田 宗弘	43	23	3	-0.5	1.51.8	②	.12
3	②	藤生 雄人	31	38	2	0.0	1.53.4	③	.15
4	①	相馬 翔	35	55	1	0.0	1.54.7	④	.12
5	⑥	廣中 良一	11	40	6	-0.5		⑤	.13 抜き
6	④	谷口 知優	36	51	4	0.0		⑥	.24

2連単〔5→3〕2,790円⑮　【発売】20,476,700円
2連複〔3←5〕1,180円⑦　【返還】0円
3連単〔5→3→2〕10,280円㊻　単勝⑤ 310円
3連複〔2↔3↔5〕1,330円⑤　複勝⑤ 180円③ 230円
拡連複 3↔5 300円④　2↔5 300円④　2↔3 540円⑧

10 予選特賞 1,800m
天気 晴 風向 北 風 6 m 波 4 cm

着順	艇番	選手名	モーター	ボート	進入	チルト	タイム 分秒	本番スタート	
1	①	田中 豪	46	39	1	0.0	1.50.2	①	.12 逃げ
2	④	花田 凱成	51	31	4	0.0	1.51.9	②	.17
3	②	上田 隆章	45	36	2	-0.5	1.52.6	③	.15
4	⑥	重野 哲之	25	60	6	0.0	1.54.5	④	.19
5	⑤	櫻井 優	33	64	5	0.0		⑤	.15
6	③	垂水 悠	57	41	3	-0.5		⑥	.17

2連単〔1→4〕1,800円⑦　【発売】25,518,700円
2連複〔1←4〕1,310円⑥　【返還】0円
3連単〔1→4→2〕9,130円㊶　単勝① 130円
3連複〔1↔2↔4〕4,020円⑭　複勝① 100円④ 410円
拡連複 1↔4 380円⑧　1↔2 280円④　2↔4 1,460円⑮

11 予選特選 1,800m
天気 曇 風向 北 風 5 m 波 4 cm

着順	艇番	選手名	モーター	ボート	進入	チルト	タイム 分秒	本番スタート	
1	①	藤森 陸斗	20	27	1	0.0	1.50.3	①	.08 逃げ
2	③	田川 大貴	64	48	3	0.0	1.51.2	②	.08
3	⑥	谷津 幸宏	60	46	6	-0.5	1.52.2	③	.07
4	②	若林 樹蘭	10	58	2	-0.5	1.52.8	④	.13
5	④	木山 和幸	73	47	4	-0.5		⑤	.10
6	⑤	廣瀬 将亨	65	59	5	-0.5		⑥	.08

2連単〔1→3〕1,370円⑤　【発売】22,711,300円
2連複〔1←3〕330円②　【返還】0円
3連単〔1→3→6〕6,300円⑲　単勝① 140円
3連複〔1↔3↔6〕2,570円⑫　複勝① 190円③ 310円
拡連複 1↔3 480円⑩　1↔6 340円④　3↔6 330円③

12 平和島選抜 1,800m
天気 曇 風向 北 風 4 m 波 3 cm

着順	艇番	選手名	モーター	ボート	進入	チルト	タイム 分秒	本番スタート	
1	②	高橋 竜矢	56	49	2	0.0	1.47.7	①	.13
2	①	飯山 泰	29	32	1	0.0	1.49.9	②	.15 差し
3	③	佐藤 大介	54	43	3	0.0	1.52.4	③	.16
4	⑥	田中 駿兵	47	67	6	0.0	1.52.8	④	.17
5	④	竹下 大樹	14	53	4	0.0		⑤	.20
6	⑤	一瀬 明	48	28	5	0.0		⑥	.20

2連単〔2→1〕580円②　【発売】37,773,100円
2連複〔1←2〕210円①　【返還】0円
3連単〔2→1→3〕1,870円⑤　単勝② 260円
3連複〔1↔2↔3〕700円②　複勝② 170円① 120円
拡連複 1↔2 120円①　2↔3 330円⑤　1↔3 330円⑤

各種ご案内

◆払戻及び返還金は、60日以内に請求されない場合は無効となります。

◆キャッシュレスポイントの電子マネーへの交換終了に関するお知らせ
「ボートレース広告・宣伝指針」の改定に伴い、**2027年(令和9年)3月31日**をもって、**キャッシュレスポイントの電子マネーへの交換を終了**します。ご希望の方は、お早めに交換いただきますようお願いいたします。
また、**2027年(令和9年)4月1日以降**は、ポイント付与のタイミングを変更し、**一定期間経過後の付与**となります。詳細につきましては、改めてご案内いたします。

◆「出走表FAXサービス」の終了について
公式HPで提供しております**「出走表FAXサービス」**に関しまして、誠に勝手ながら**「第1回山佐ネクスト～モンキーターンカップ」最終日の11月22日(日)**を持ちまして**終了**させていただきます。
なお、出走表コンビニプリントサービス、HPでの出走表PDFの配信に関しては今後も継続して参ります。ご理解のほど、よろしくお願いいたします。

◆来場されるお客様が安全で快適にご観戦いただけるよう、以下の事項を禁止といたします。
◎アルコール飲料および危険物（ビン・缶類や刃物等）の持ち込み
◎ペットの同伴（盲導犬や聴導犬を除く）
◎立入禁止場所への進入
◎管理者の許可を得ない物品の販売、宣伝広告やチラシ等の配布
◎その他レースに支障をきたす行為や他のお客様へご迷惑のかかる行為

◆移動中のボートレーサーに関するお知らせ
移動中のボートレーサーとファンの皆さまの接触につきましては、安全の確保また一般の方への迷惑となることから、入り待ち、出待ちを禁止させていただいております。

◆優勝戦出場選手公開インタビューは、最終日第5レース発売中にイベントホールで実施いたします。
※都合により急遽中止となる場合がございます。

◆Ｊアラート等によりミサイル緊急情報が流れた場合、レースを中止することがあります。

JLC SKY PerfecTV!
10/26(月)・27(火) 684ch

ＪＲ大森駅・京急平和島駅より
無料バス運行

始発
【大森駅】 9：35
【平和島駅】9：40
京急大森海岸駅下車徒歩10分

＊選手賞金一覧＊
単位：千円

種別＼着順	1着	2着	3着	4着	5着	6着
優勝戦	1,050	768	608	474	441	418
選抜	300	218	169	128	106	84
準優勝戦	148	110	76	55	41	31
平和島選抜	148	110	76	0	0	0
記者選抜 予選特選 一般特選	148	110	76	0	0	0
予選特賞 一般特賞	127	94	69	0	0	0
予選・一般	113	81	56	0	0	0

次節開催

第１回ＦＣ東京杯

10/31(土)～11/5(木)
１Ｒスタート展示・周回展示 10：31

主な出場選手

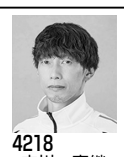
4218 吉川 喜継

4264 長尾 章平

4357 田中 和也

4496 内堀 学

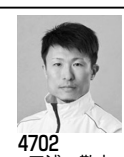
4702 三浦 敬太

4713 白神 優

レース展望や最新のあっせん情報等は右の二次元コードから！！

※10/21(水)時点のあっせん情報および勝率

登番	選手名	支部	級別	最近勝率	登番	選手名	支部	級別	最近勝率
3202	三品 隆浩	(東京)	B1	4・56	4431	石塚 裕介	(三重)	B1	4・71
3436	柏野 幸二	(岡山)	A2	5・63	4496	**内堀 学**	(東京)	**A1**	6・02
3477	近藤 稔也	(徳島)	B1	4・08	4513	河野 真也	(福岡)	A2	6・66
3519	冨田 秀幸	(愛知)	B1	4・10	4551	三川 昂暁	(福岡)	A2	5・69
3538	菊池 峰晴	(群馬)	B2	3・00	4579	中嶋 健一郎	(三重)	A2	6・21
3605	中村 守成	(三重)	B1	4・12	4596	葛原 大陽	(徳島)	A2	6・33
3621	天野 晶夫	(愛知)	A2	5・13	4665	加藤 啓太	(愛知)	B1	4・00
3637	齋藤 和政	(愛知)	B1	3・85	4676	後藤 隼之	(東京)	A2	5・46
3687	花田 和明	(愛知)	B1	4・81	4702	**三浦 敬太**	(東京)	**A1**	6・75
3730	塩崎 優司	(愛知)	B1	4・45	4713	**白神 優**	(岡山)	**A1**	6・13
3869	井芹 大志	(福岡)	B1	4・17	4752	西尾 亮輔	(愛知)	B1	3・96
3976	内田 圭	(山口)	B1	3・89	4905	土井 祥伍	(大阪)	B1	4・72
4002	**古結 宏**	(兵庫)	**A1**	6・98	4933	板橋 侑我	(静岡)	A2	6・22
4133	高橋 正男	(兵庫)	A2	6・06	4950	**高岡 竜也**	(山口)	**A1**	5・92
4134	杉山 貴博	(東京)	A2	6・06	4989	石原 翼	(静岡)	A2	5・68
4172	森定 晃史	(岡山)	A2	5・15	5041	荒牧 凪沙	(福岡)	B1	4・73
4203	小倉 康典	(群馬)	B1	4・37	5044	渡邉 健	(東京)	B1	3・20
4211	村田 敦	(東京)	B1	4・17	5054	**佐々木 大河**	(大阪)	**A1**	7・30
4218	**吉川 喜継**	(滋賀)	**A1**	6・62	5268	山本 幸也	(福岡)	B1	3・86
4264	**長尾 章平**	(山口)	**A1**	5・46	5433	米本 圭佑	(東京)	B2	2・19
4340	土性 雅也	(三重)	B2	3・31					
4356	長岡 良也	(兵庫)	A2	6・55					
4357	**田中 和也**	(大阪)	**A1**	6・55					
4368	山口 隆史	(福岡)	B1	4・14					
4382	高山 智至	(滋賀)	B1	4・77					
4390	松本 弓雄	(徳島)	B1	3・96					

実施要綱（抜すい）
予選成績に関する優先条件は、1. 得点率 2. 上位着位数 3. 最高タイム（3周）4. 適用級別 5. 適用勝率 6. 適用着順点 7. 抽選の順で実施。

得点表

レース種別＼着順	1着	2着	3着	4着	5着	6着	選手責任外欠場、失格
予選・一般	10	8	6	4	2	1	0
予選特賞・予選特選 記者選抜・一般特賞 一般特選	11	9	7	5	3	2	0
平和島選抜	12	11	10	8	7	6	0

減点表

選手責任欠場（F・Lを除く） 選手責任失格
－5
待機行動実施細則違反 失速（2回目以降）
－7
不良航法
－10

準優勝戦の選出と枠順

組＼枠番	1枠	2枠	3枠	4枠	5枠	6枠
準優勝戦 A組	3	4	9	10	15	16
準優勝戦 B組	2	5	8	11	14	17
準優勝戦 C組	1	6	7	12	13	18

優勝戦及び選抜の選出と枠順

レース種別＼枠番	1枠	2枠	3枠	4枠	5枠	6枠
優勝戦	1着グループ			2着グループ		
	順位1位	順位2位	順位3位	順位1位	順位2位	順位3位
選抜	3着から6着グループ（枠番及びレース番号は番組編成委員が決定する）					

開催日程
♥は女子レース
※開催日程・発売場は変更になる場合があります。最新の情報はホームページ等をご確認ください。

10月▸11月	22 木	23 金	24 土	25 日	26 月	27 火	28 水	29 木	30 金	31 土	1 日	2 月	3 火	4 水	5 木	6 金
本場	トランスワードトロフィー～ヤングVSベテランバトル～									第1回FC東京杯						
場外	GI唐津		GIII浜名湖			SG尼				SG尼崎		戸田		浜名湖	江戸川	
平和島劇場 ☀	多摩川									♥GIII津						
	平和島									平和島						
	GIII浜名湖					SG尼崎				♥GIII津					GI鳴	
	GI唐津		津			鳴門			♥GIII津	SG尼		芦屋			♥多摩川	
	多摩川					児島				GIII徳山				江戸川		
	尼崎		常滑			江戸川				浜名湖				びわこ		
		福岡				GIII徳山				戸田			常滑			
	宮島			三国				浜名湖		鳴門					戸田	
	児島		芦屋			唐津						宮島				
	びわこ						常滑		戸田	江戸川			三国			
	徳山											福岡				
	鳴門															
平和島劇場 ☾						蒲郡										
					丸亀											
	大村							大村		蒲郡		丸亀				
	♥GIII住之江					♥桐生							桐生			
										大村					GI住之江	